## 魂の女神画　Sae ma mio (ｻｴ ﾏ ﾐｵ)

あなたが生きる上で恐れ 疑心 憎悪 嫉妬 思うようにならないイライラなど ネガティブな意識を無くし愛ある心を 取り戻すため…全ての愛する人達の 伝道師としてSae ma mioの絵は世界に 一枚、あなたの魂の波動を描きます。 女神画を受け取った人からはそれぞれ の使命を確認、ｴﾈﾙｷﾞｰを高めることが できた、不思議な力と感謝の女神画へ の思いが口コミで全国に拡大中！
◆魂の女神画ポストカード￥350 他

## キャンドルアート体験　atölye Liman(ｱﾄﾘｴ ﾘﾏﾝ)

ｱｰﾃｨｽﾄ山﨑さんの作品は見るだけで 癒される不思議なキャンドル!作品には アーティストの繊細な心が表現されて います。そのキャンドルに灯りをともすと なぜだか心落ち着き幻想の世界に入 れます。イベントではあなたの遊び心を 刺激する癒しのキャンドルを作成する 体験ができます！
◆作品　¥1,000(当日予約順)

## カラーセラピー　ハッピーカラーズK

カラーセラピーとは色の刺激を使い心と 身体を正常に戻す方法です。色には 集中力を高めたり元気になるカラー等 見るだけでさまざまな効果があること が実証されています。自分の心からの メッセージに耳を傾けて自分自身を みつめてみましょう。あなたの人生を 輝かせるために4つコースから選べる
◆カラーセラピー￥1,000~

## パワーオイル作り体験　Bari Ratu(ﾊﾞﾘﾗﾄｩ)

アジアンリゾートをイメージした心地いい空間 で施されるバリ式エステは疲れた身体を癒し リラクゼーション効果も高いと人気のお店。 今回は「願いが叶う神秘のパワーオイル」を 皆様にご紹介!!自然のエネルギーを宿した オイルはあなたを優しく深いエネルギーで サポートし導いてくれます。あなたに今必要 な願いが叶うオイルを作ってみませんか
◆メモリーオイル作り　￥500

## タロットカード　いやしろち Calm(ｶｰﾑ)

キラキラ輝く穏やかな海の目前のサロンでは アロマテラピーやリフレクソロジーなどの ボディーワークや、タロット、レイキ、パワースト ーンなどを使いココロとカラダを癒しています。 「地球愛祭りin和歌山」を開催し世界の飢餓 救済や森林保全などの活動を勢力的に行う 中、優しさあふれ母のような冷静な強さを 感じる事のできる尾崎さんのタロットカード 診断は心から信じ癒されること間違いなし！
◆20分￥2000(当日予約順)

## 手相･九星気学　（日本陰陽協会 易道鑑定師）

★今井 袈了(りょうか)
★松下 方佳(ほうか)

大人気の手相をはじめ九星気学から 詳細な運勢がわかる四柱推命までを 駆使し人生を生きる中さまざまな問題 で悩む人の心に寄り添う鑑定方法で 数多くの方々を救う。京都を拠点とした 日本陰陽協会の易道鑑定師。 癒しの地、和歌山で精力的に活躍中!
◆手相･九星気学15分￥500(当日予約順)

## 姓名判断･九星気学･手相･四柱推命･総合鑑定

夕城 可琳

姓名判断から四柱推命まで総合的な 鑑定方法でしっかりあなたの心の悩み を受け止め解決法を導き出します。 少子化が進む中、和歌山を盛り上げ今を 生きる世代を応援するため婚活支援として カップルを成立させるなど大活躍！
◆総合鑑定¥1,000～(当日予約順)

## ﾏｲﾝﾄﾞﾌﾞﾛｯｸﾊﾞｽﾀｰ解除体験　Cadog (ｷｬﾄﾞｯｸ)

白浜の御幸通りにあるきらきら光るパワー ストーンやかわいい雑貨がおいてあるお店 では大切な人を癒してあげたいと願う すべての人のためにさまざまなセラピーが 施されています。マインドブロックバスター とはあなたの心の癖や心のブレーキを解き 放ちプラスにイメージを入れ替えるお手伝 いができるものです。
◆ﾏｲﾝﾄﾞﾌﾞﾛｯｸﾊﾞｽﾀｰ解除体験￥1,000(10分)
ﾊﾟｽﾃﾙなごみｱｰﾄ体験　￥1,000(10分)

## タロットカード　Traditional eyes(ﾄﾗﾃﾞｨｯｼｮﾅﾙ ｱｲｽﾞ)

荘　みさき

Traditional eyes
support by astrology

前年の癒しフェスティバルでも超人気 で列を作り、後日そのタロット診断を 受けた方々からそのままのことが起こ った！などその的中率に驚きの声が！
◆あなたが幸せになるために
タロット診断15分¥1,000(当日予約順)

## 西洋占星術　Traditional eyes(ﾄﾗﾃﾞｨｯｼｮﾅﾙ ｱｲｽﾞ)

日を追うごとに人気を増す楽しく癒される 占星術の診断は「ポジティブパワー」に 満ちあふれあなたのやる気にスイッチを 入れること間違いなし!!幅広い占星術の 技法を匠に駆使し多角的な角度から読み 解く診断はあなたがより強く人生を生きて く上での強力な手がかりになるはずです!!
◆世界に通るあなただけの開運場所 行くだけ･取り入れるだけで運気UP！ 開運アストロマップ10分¥1,000(当日予約順)

## ◆主催◆ 癒しフェスティバル 実行委員会

＊Hair's Boheme (ﾍｱｰｽﾞﾎﾞｴｰﾑ)　代表 中芝 雅子
住所：和歌山県西牟婁郡上富田町朝来140-5

＊Traditional eyes (ﾄﾗﾃﾞｨｯｼｮﾅﾙ ｱｲｽﾞ)　代表 玉置 サナ
【お問い合わせ先】090-7481-8386

★2014年度 出店者を募集します!!
自然の宝庫 癒しの地 和歌山をさらに輝く場所に！

イベント終了後も各出店者様への お問い合わせ店舗案内、また連絡先 電話番号のご質問等承っております。 お気軽にご連絡くださいネ！(^-^)

～美と健康と癒し～

Vol.2

# 2013 癒しフェスティバル in白浜

あなたの心・身体がこのﾋﾄﾄｷ癒され
楽しい気分になりますようにと願う

美と健康と癒しのスペシャリストが
癒しの地 和歌山に集結！

日時　7月21日(日)　10時～17時
和歌山県立情報交流センター
場所 Big･U (ﾋﾞｯｸﾞ･ﾕｰ)　多目的ホール
和歌山県田辺市新庄町3353-9

◆後援◆FM TANABE株式会社　【出店紹介】 保存版

## Stage Event (ｽﾃｰｼﾞｲﾍﾞﾝﾄ)

Time 13:00～

～龍神から愛をこめて
心が震える詩と音楽～

■ 詩人せい
2002年より初めて握る筆を手に ひとりひとりに詩を書き始め 今までに日本中12,000人以上に 届けられ、詩を受け取った人は 5人にひとりが涙すると言われ ています。そんな全国で活躍する 詩人せいさんの講演お見逃しなく!!

Time 14:30～

～ﾓﾃﾞﾙの技 美しく見える姿勢
美魔女になる方法～

■青野 国久
ﾌｧｯｼｮﾝﾌﾞﾗﾝﾄﾞの「VAN」のﾃﾞｻﾞｲﾅｰの父を 持ちﾌｧｯｼｮﾝを肌に感じて育つ。 自身が事故に見舞われ姿勢の大切さ歩く 事の素晴らしさを痛感。事故後身体を守 る為、効率の良い身体の使い方を徹底的 に追求。毎日放送ちちんぷいぷい FM802 雑誌新聞他数多くのﾒﾃﾞｨｱで注目を浴び 最近では関西TV美魔女コレクションの ﾊﾟｰｿﾅﾙｽﾀｲﾘｽﾄとしても活躍！

※当日はビッグユー駐車場が満車となることが予想されます。
何卒お乗り合わせでお越しくださいますようお願い申し上げます。m(__)m
また満車の場合は新庄公園無料駐車場及び紀南こころの医療センター ･グラウンド側を臨時駐車場としております。そちらをご利用くださいませ。

1年に1度のお得なラッキーDAY！

入場料無料!!

お子様にも大人気！(*´∀｀)
ヨーヨーすくい他何があるの
かお楽しみ♪わくわく♪
フリーマーケットでお得な気分をGET！

## オーラソーマ　Chiayi Hart(ﾁｬｲ･ﾊｰﾄ)

心のセラピスト
香美(Yoshimi)

白浜初オーラソーマとレイキヒーリングでエネルギーチャージ！安心･安全を第一に考えた商材を使用しココロとカラダのトリートメントをしています。
オーラソーマは上下に2層分かれた111本のボトルを選ぶことでカラーボトルからのメッセージを受け取ることができます。
◆オーラソーマ￥1,000
　ﾍｯﾄﾞ･ﾊﾝﾄﾞ￥1,000

## トリートメントマッサージ　Pelan Pelan

プランプランとはバリの言葉で「のんびり」「ゆったり」の意味。元気と笑顔からまわりに幸せが広がりますようにと願う彼女のオールハンドで施されるバリ式マッサージは通の人からも評判高し！
◆肩こりほぐし￥1,000他

## アロマクラフト作り　Provence

女性のバイオリズムを整え暮らしの中にアロマのエッセンスを取り入れてハッピーな毎日を！◆アロマクラフト手作り体験
（ﾏｯｻｰｼﾞｵｲﾙ、ｽﾌﾟﾚｰ他）ALL￥1,000他

## 岩盤浴･アジアン整体　癒しの空間　楽々

岩盤浴はマイナスイオン効果、遠赤外線アンチエイジング、ダイエット、美肌血液の浄化、抵抗力の向上などさまざまな効果があります。日々の疲れをほぐしてみませんか。イベントでは心地よい整体など本格的な施術も行います。岩盤浴は汗をかいても大丈夫なように着替えまで用意されていて完璧。
◆整体￥1,000(30分)
　岩盤浴￥800(30分)　Set￥1,500

## エステ･メイク　je ❤pars

ナリス化粧品のエキスパートチーム！プロの技、知識は必見です！確実に美しい肌に導いてくれるプロフェッショナル。試飲ができるなどこのお得な機会に是非あなたもキレイのチャンスを！
◆眉スタイリング･ポイントメイクレッスン･美顔機器体験･ハンドエステ･青汁(スキンケア･メーキャップ･健康)の上記メニューから2つ選んで￥500
◆チャイルドメイク･ネイル(廊下側にて)

## ﾈｲﾙｱｰﾄ･ﾊﾝﾄﾞﾊﾟﾗﾌｨﾝﾊﾟｯｸ　ルチア

女性は手先から美しくなることでしぐさもより女性らしくなりウキウキ楽しくなること間違いなし！初心者にも嬉しいジェルネイルを体験できます！
前年度も大人気！
◆ジェルネイル体験(20～30分)
ハンド･フット10本￥1500
パラフィンパックでマッサージ￥500

## ヘッドスパ･アレルギー診断　indy

田辺市街でスタジオを構え卓越したセンスと確かな技術で一人一人の個性を活かすための技術で活躍中！
仕上がり自然なアートメイクも評判で雑誌に記載されるなど他多彩なメニューも展開し多くの顧客様に支持されています。
くつろげる空間と気軽に話しやすい雰囲気を大事にしています。
◆ｱﾚﾙｷﾞｰ診断￥500 ﾍｯﾄﾞｽﾊﾟ15分￥1500

## ボディジュエリー　eclat　&　miyabi

大人気のボディジュエリーは特殊なのりを使用しグリッター(ラメ)を肌にのせアートするものです。身体にキラキラ輝く美しいデザインをのせることによって心ときめき幸せを感じることができます。
ﾀﾄｩｰとは違い、気分によりデザインや色を変えられるのが特徴です。
◆ボディジュエリー￥1000
　ヘアティンセル　￥100
　ヘアチョーク･ヘアアレンジ他

## ﾊﾝﾄﾞﾘﾌﾚｸｿﾛｼﾞｰ　REVER DE BEAU

ハンドリフレクソロジーとは足裏、手、頭には身体全体の器官や臓器につながる反射ゾーンと呼ばれるツボのような面を優しく刺激します。
人の手のぬくもりには言葉では伝わらない優しい気持ちを届けてくれます。
◆ハンドリフレクソロジー￥500

## お弁当･ケーキ･かき氷　ふらっと

上富田で人気の古民家カフェ。
懐かしくて心地いい雰囲気でついつい長居してしまう店内。
いつも満席なので入れるとラッキーなくらいです。待ち時間も外の庭を眺めてゆったりできる時間も癒しのひとときです。地元の野菜やお米を使っての料理は美味しさでも癒されます。
◆お弁当￥600～　ケーキ･かき氷

## はちみつ　中村養蜂園

はちみつは身体に優しい上、自律神経を整える物質やビタミンB群の量が豊富です。また生ローヤルゼリーはカプセルや錠剤よりも効果てきめん！
全国でも数軒しか採取できていない生ローヤルゼリーは超貴重です!!
生ローヤルゼリーに興味のある方はみなべ　中村養蜂園でネットで検索!!
◆はちみつ￥650～

## かまてんバーガー　丸双蒲鉾店

イベントと言えば外せない人気の丸双蒲鉾店。人気のかまてんバーガーにNEWバリエーションが新登場しました！
どんな味なのか是非こちらも要チェック！
また数ある商品はすべて大人気
◆かまてんバーガー￥400
　かまてん￥300～
　ちょこっとカレー味他

## たこやき　まろ蛸

お店は田辺の西松屋様のとなりでなんと貸切宴会ができるレアな知る人ぞ知るたこ焼きやさん。
ソースとろ～りチーズマヨをはじめ豊富なメニュー盛りだくさん！
だし味が効いているのかやみつきになるおいしさです!!
◆粉もんのアイドルたこやき￥300～
　ジュース･かき氷

## ぷれぜんとふらわー　ｂｉｇｉ

ブリザードフラワーや造花、アレンジメントミニ観葉植物、温もり感のある雑貨が充実の田辺市にある人気のお花屋さん。
今回イベントには癒しの植物をはじめバルーンもご用意しています★
お店のｵｰﾅｰ･ｽﾀｯﾌの方々は皆さんとても気さくでお話しやすくセンスもいい！
髪飾りやブーケなどの制作も人気です！
◆観葉植物￥150～

## ﾍｱｱﾚﾝｼﾞ　パワーストーン　Hair's Boheme

上富田スーパーセンターオークワ前のおしゃれな建物のサロンでは、美と健康に関するメニューやオーガニックの商品が並ぶ。今回効果を科学的に立証された癒しの香り商品を紹介！
パワーストーンもバリエーション豊かに！
◆炭酸お顔ﾘﾌﾄｱｯﾌﾟ￥500
　ヘアアレンジイベント価格￥500
　パワーストーン　アクセサリー他

## ｱｰﾃｨｼｬﾙﾌﾗﾜｰ　アーティシャルフラワー大峯

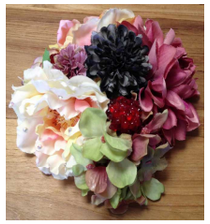

造花を使って、いろんなアートなアレンジを見せてくれるゆきさん。
今回は何を見せてくれるのか楽しみです。小さな小物をプチプライスからウエディングブーケのオーダーまで幅広く活躍。色んなイベントにも勢力的に参加しています。
◆アーティシャルフラワー￥200～

## 生花･観葉植物　Johnny House

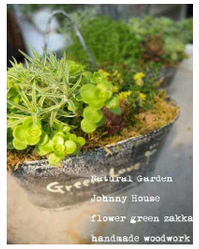


ナチュラル雑貨、アンティーク、ガーデニング雑貨グリーン、花苗など心癒される物がたくさん。今回大勢のファンからのリクエストに応えての出店。
ちょっと見かけないような珍しいものから、かわいいものまでプチプライスで嬉しい！遠くからなのでイベントでしか会えないですよ。
◆生花･観葉植物￥150～

## クラフト雑貨･体験　Y's Basket

丈夫なクラフトテープを使いカバンや小物入れ等大人気のクラフト雑貨！アート心をくすぐるあなただけのクラフト小物作りを体験してみませんか!?
◆ｸﾗﾌﾄ作り体験　写真立て･ﾊｰﾄのｶｺﾞ￥1,000

## 木工雑貨　ayustyle+

イベントでお馴染みのナチュラル木工雑貨で根強い人気のayustyleさん。
展示品の中で気に入った商品は要望に合わせてオーダーも可能！
今回は布小物ｱｰﾃｨｽﾄyuyuさん、焼き菓子のcache cacheさん
はじめ素敵な仲間達で出店されます。
◆木工品￥900～

## 耳つぼダイエット　Salon de paume

耳にあるつぼに磁気シールを貼ることで不思議と食欲を抑える効果があります。
外した後も効果持続!!※個人差がございます
◆ﾀﾞｲｴｯﾄ応援企画　耳つぼﾀﾞｲｴｯﾄ￥500

## シフォンケーキ･クッキー　スマイル

保存料は使用せず、作ってすぐに出荷！やわらかく、口当たりが良いのが特徴です。
国産バターを100％使用しておりさくさく感があって好評です。
◆シフォンケーキ
　プレーン･生クリーム付各￥100
　クッキー35g入り￥100

## 焼き菓子　gentil

北欧からの木材を用いられた店内は癒しそのもののcafe gentil。焼き菓子が人気。特にバナナのパウンドケーキのしっとり感是非ご賞味あれ!
◆焼き菓子￥350～

## 手作り雑貨　Rencontre

Rencontreの優しい雰囲気のオリジナル手作りﾍｱｱｸｾｻﾘｰや革雑貨は人気商品です！

## 焼きﾄﾞｰﾅﾂ ﾏﾄﾞﾚｰﾇ　ひかり焼菓子店

一つ一つ素材にこだわり心を込めて手作りしています。
大阪のケーキ屋カフェで修行した彼女がつくるお菓子は食べた人が幸せになれますようにと願う優しさあふれる味が口コミで広がっています！
◆オレンジショコラﾏﾄﾞﾚｰﾇ￥120
　焼きドーナツ￥150

## 無添加イチゴオレ　まあと工房

紀州観光名所イチゴ農園。新鮮なイチゴを届けたい食べる人の笑顔が見たい!
その思いで我が子のように大切に育てられるイチゴ!!美味しく収穫された高級イチゴを使って作られた上品な味は知る人ぞ知る!そのジャムで作られた新商品！
◆安心安全の無添加手作り
　イチゴジャム¥500　イチゴジャムオレ¥350
　リアルイチゴストラップ¥450

## 中華ラーメン　麺家口熊野食堂

ご当地和歌山ラーメンとして有名でランチ時はいつもお客様でいっぱいの人気店。webサイトでも常に上位にランクイン！味はどれも大人気！
今回は美しく健康になる為のラーメンを考案していただきました！
身体の中から美しく!!
◆イベント限定らーめん￥500
　お楽しみに!!(๑≧ᴗ≦)

## 中華　凰華

富田にある赤い屋根の、人気中華料理やさん。お手頃価格で本当にボリューム満点、その上何を食べてもおいしい。今回は店で一番人気のから揚げ･焼き飯をイベントサイズで！たっぷりボリュームのスタミナ丼も要チェックです！
◆から揚げ￥300　焼き飯￥300
　スタミナ丼￥500